

---

## Beklemd lieksbreuk

zie [folder](#)



[english version](#)

---

Een lieksbreuk is meestal een niet levensbedreigende aandoening, maar als er beknelling optreedt van een darmlis kan dit wel degelijk ernstige gevolgen hebben en bij niet tijdig ingrijpen tot de dood leiden.

Een breuk is beklemd als hij niet meer spontaan verdwijnt of niet meer door manipuleren weg te krijgen is. Behalve de niet verdwijnende zwelling zal er sprake zijn van een toenemende pijn doordat het weefsel in de breuk onvoldoende bloedtoevoer krijgt en af zal sterven. Misselijkheid en braken treden hierbij vaak op.

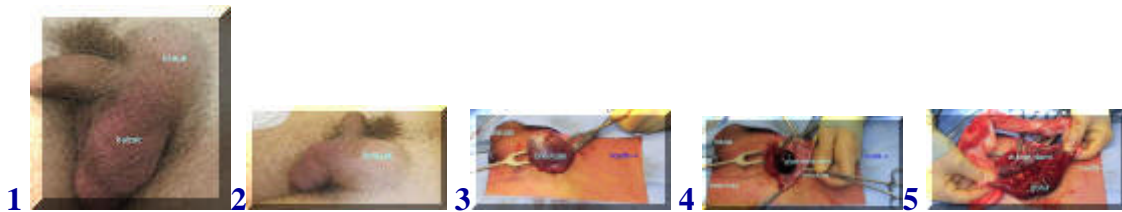

In dit voorbeeld bevindt de breuk zich links in de lies met een duidelijk zichtbare zwelling (1,2). Bij de spoedoperatie wordt de breuk naar buiten gebracht (3). Na het openen van de breukzak, dat is het vlies om de breukinhoud heen, is de afgeknelde dunne darm zwart/blauw zichtbaar (4). Nadat een ruimer stuk darm uit de buik is gehaald en enige tijd is afgewacht blijft een deel van de dunne darm toch blauw en dit betekent dat dit stuk darm afgestorven is. Dit deel wordt dan ook verwijderd, waarna er weer een verbinding wordt gemaakt tussen de gezonde dunne darmdelen.

[terug](#) / [entree](#)

---